

HE | RAW

SOLUTION COLLABORATIVE

Gestion, annotation, validation & diffusion
de contenus créatifs



- 01 PRÉSENTATION
- 02 BIBLIOTHÈQUE MÉDIA
- 03 GESTION DE PROJETS
- 04 CHAÎNE DE DIFFUSION
- 05 HERAW & TELESTREAM VANTAGE
- 06 SERVICES & FORMATIONS



01 PRÉSENTATION

HERAW est une **plateforme collaborative de partage, d'annotation, de validation** et de **suivi de production** orientée médias. L'interface simple et intuitive de la solution permet une **facilité de prise en main** pour l'ensemble des intervenants d'un projet.

Les contenus, qu'ils soient de types **vidéos, images, sons** ou encore **textuels**, s'intègrent d'une manière intuitive et organisée, tout cela dans un **espace sécurisé**.



CRÉÉ EN 2014



IMPLANTÉ EN FRANCE & AU CANADA



UTILISÉ DANS PLUS DE 100 PAYS

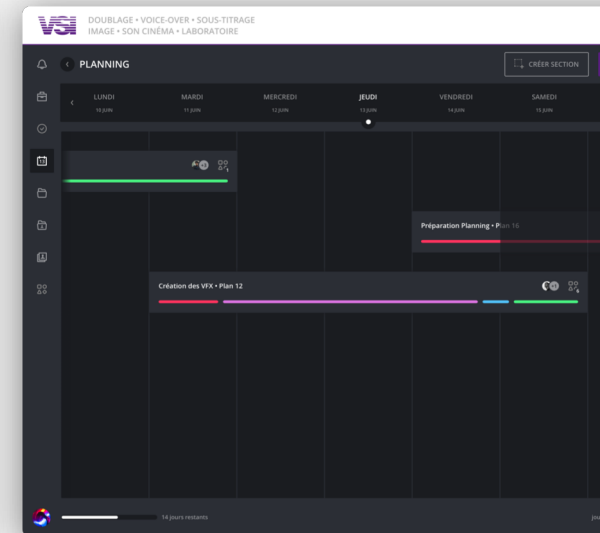
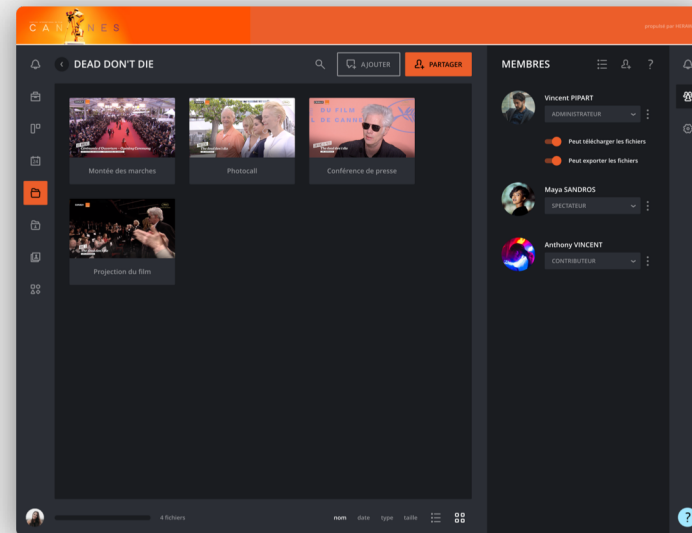
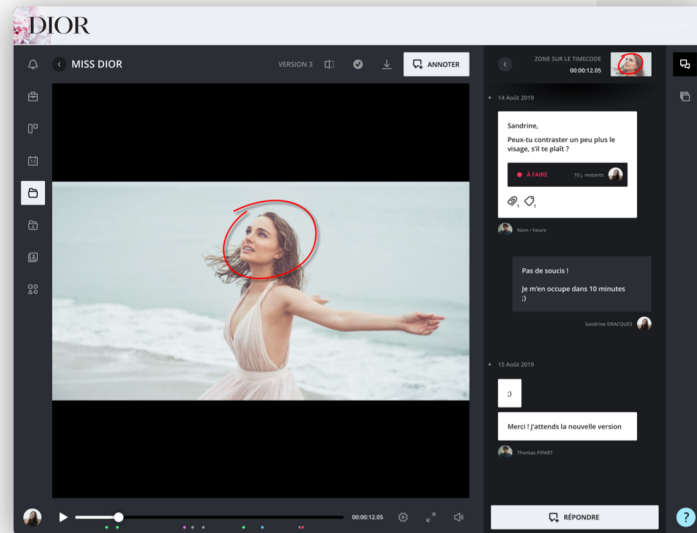
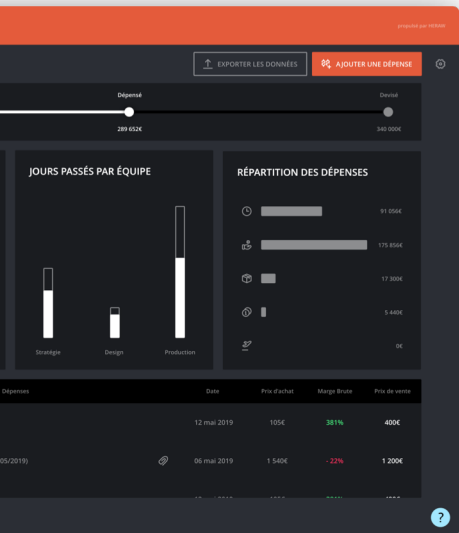

01 PRÉSENTATION

HERAW est la **solution** couvrant l'ensemble des besoins collaboratifs grâce à ses **3 groupes fonctionnels**, détaillés dans les chapitres suivants.

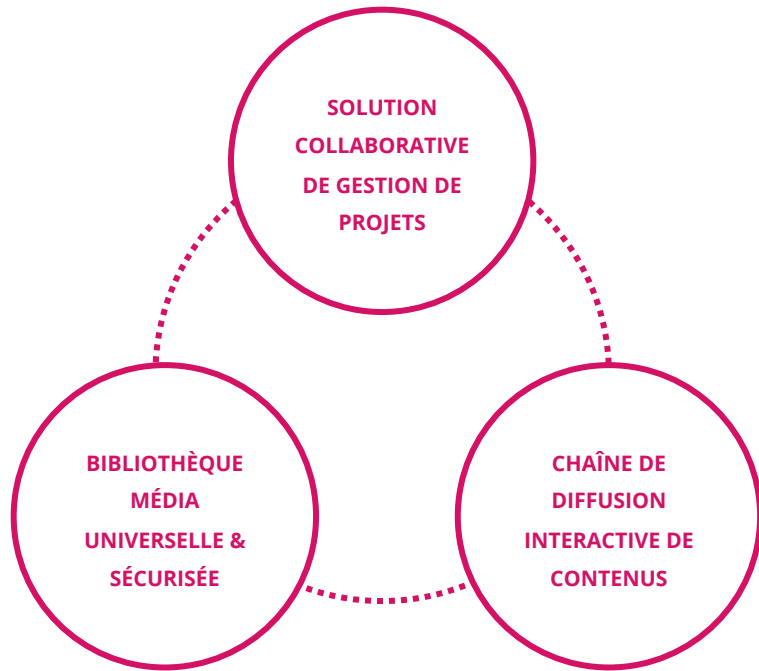

te

Amundi
ASSET MANAGEMENT

123450
francetélévisions

NIGHTSHIFT

SAMSUNG

Di

SSEC
BUSINESS SCHOOL

WAYNEI
POST PRODUCTION

EUROPA CORP



FESTIVAL DE CANNES

HEC
PARIS

KOH-LA

VSI

JOHN GALLIANO

Banijay
Group

ÉCOLE
POLYTECHNIQUE
UNIVERSITÉ PARIS-SACLAY

MELS

CANA

02 BIBLIOTHÈQUE MÉDIA DIGITAL ASSET MANAGER

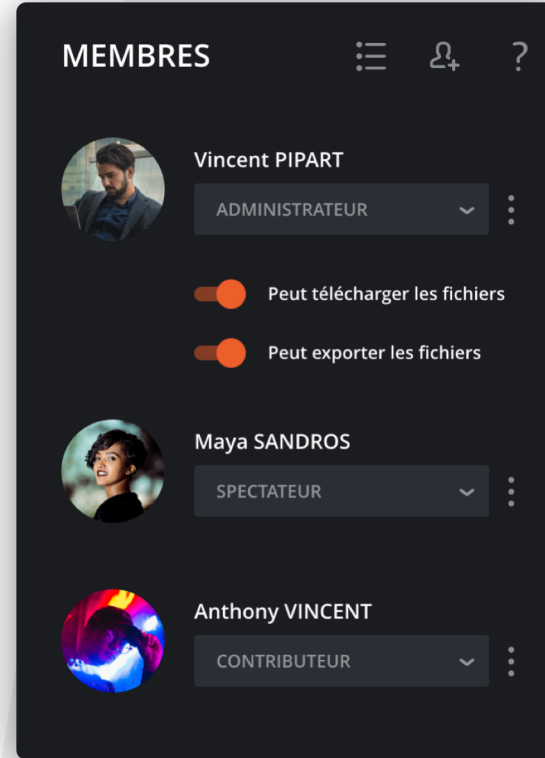
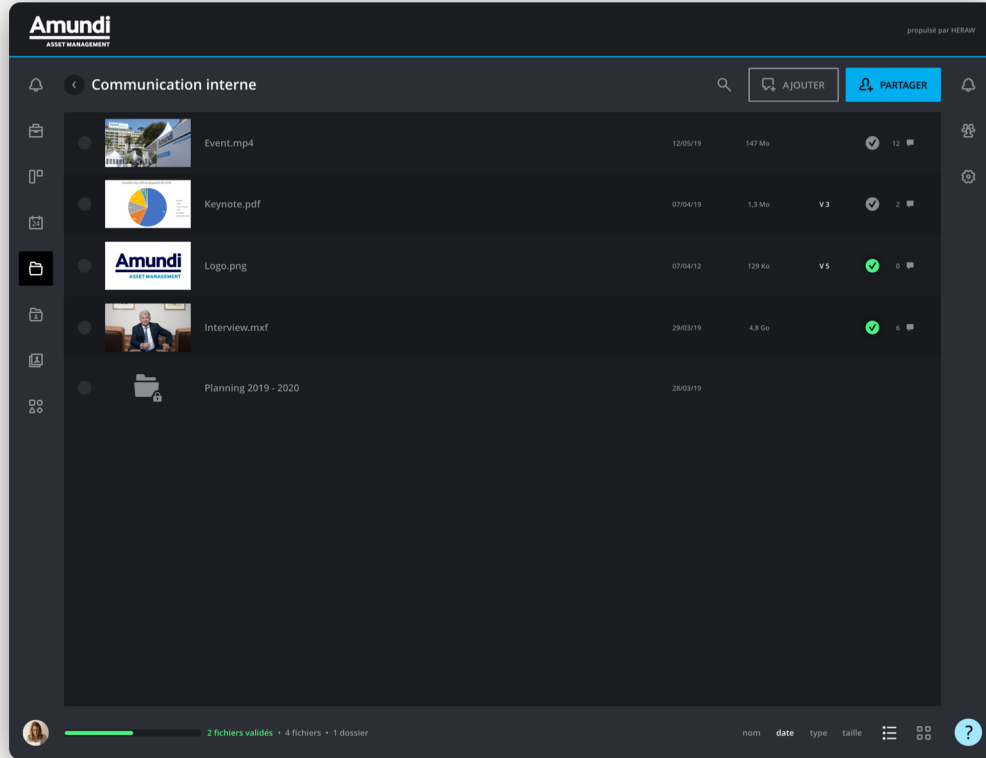

EXPLORATEUR MÉDIAS

VUES MULTIPLES

MOTEUR DE RECHERCHE

INDEXATION PAR MOTS CLÉS

ACCÈS AUTHENTIFIÉ & SÉCURISÉ

DROITS UTILISATEURS

VERSIONNING FICHIERS

PARTAGE & TÉLÉCHARGEMENT

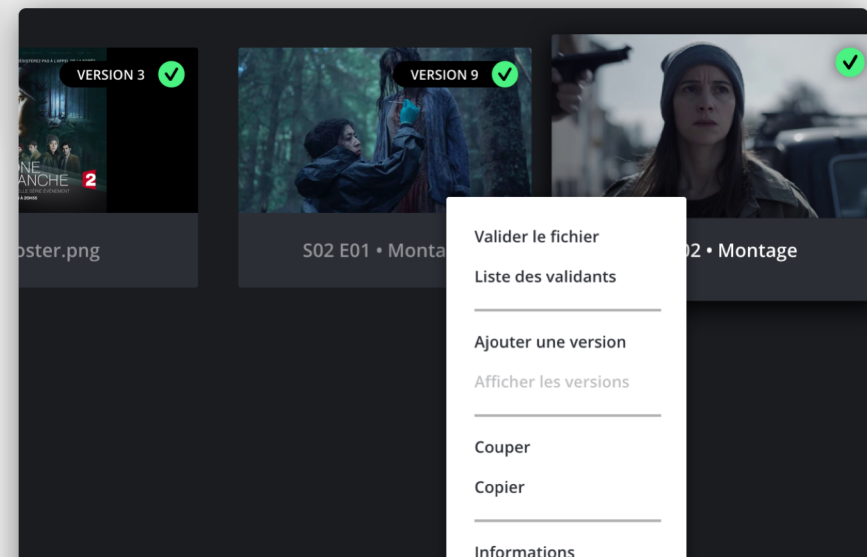

02 BIBLIOTHÈQUE MÉDIA COLLABORATION

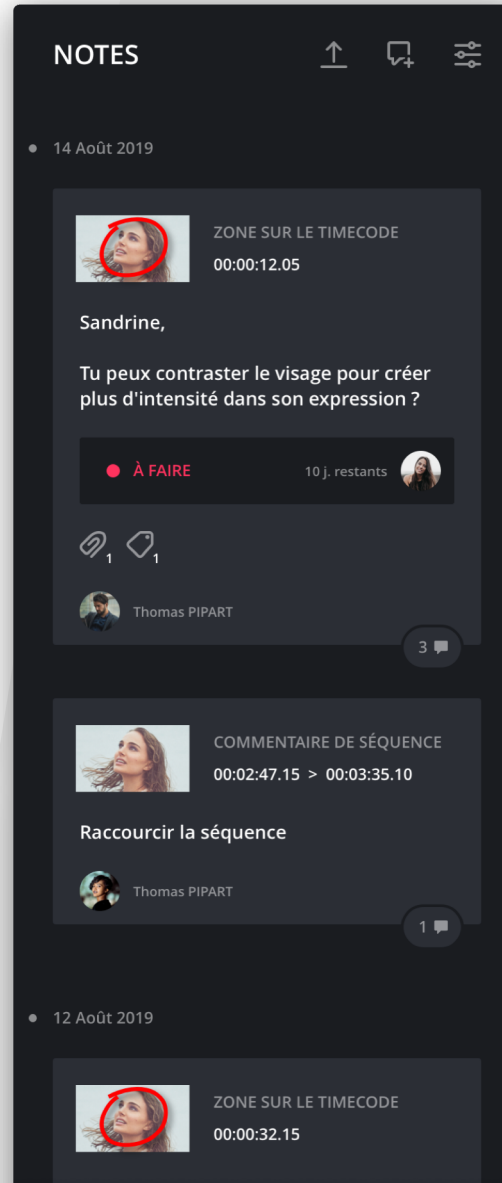
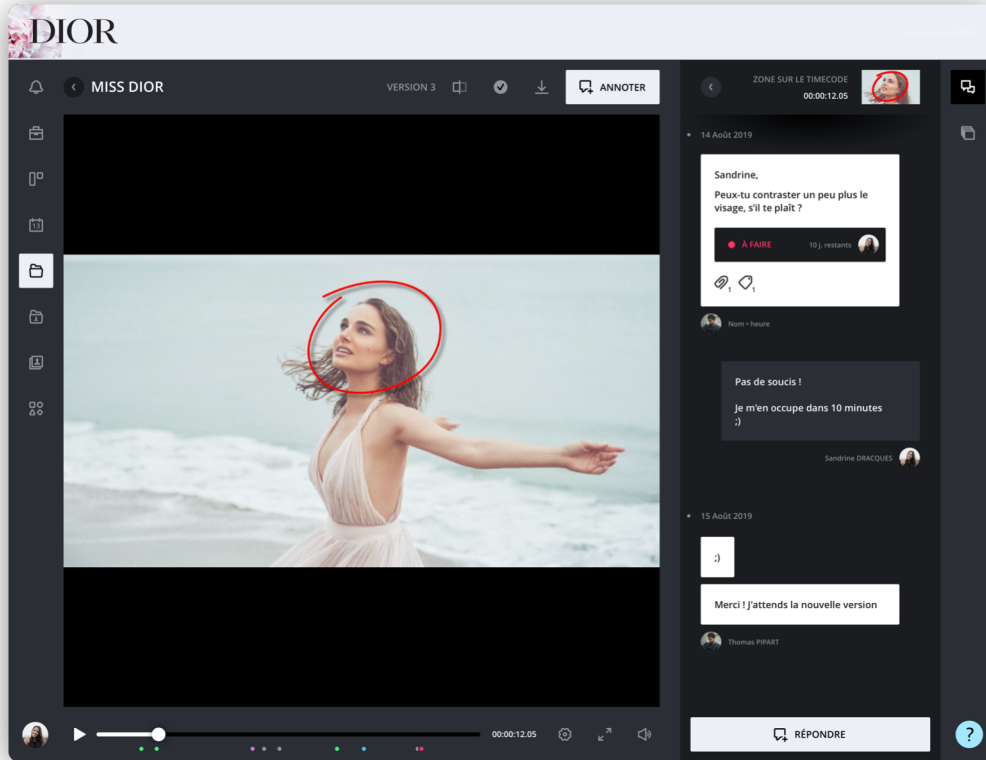

FIL DE DISCUSSION

EXPORTATION DES COMMENTAIRES

AJOUT DE TÂCHES

SUIVI DES MODIFICATIONS

VALIDATION DES VERSIONS

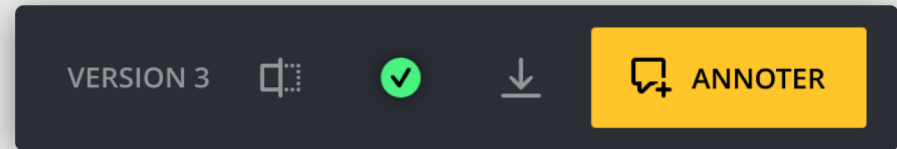
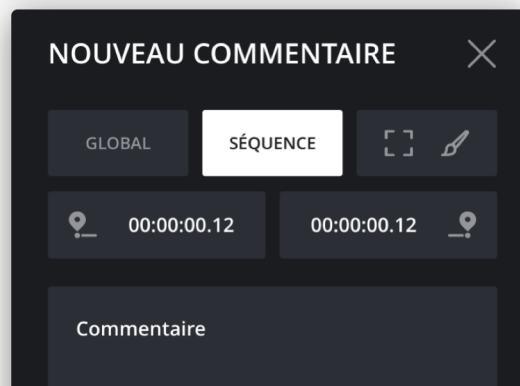

02 BIBLIOTHÈQUE MÉDIA LECTEUR

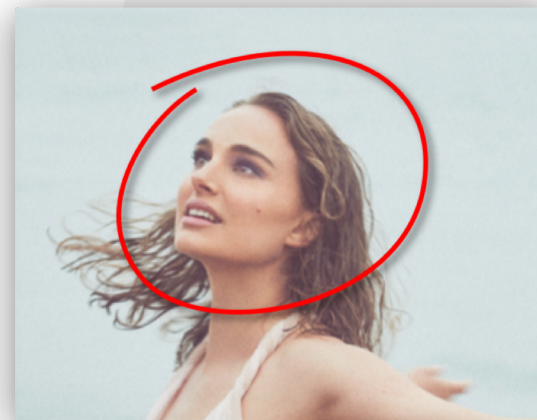
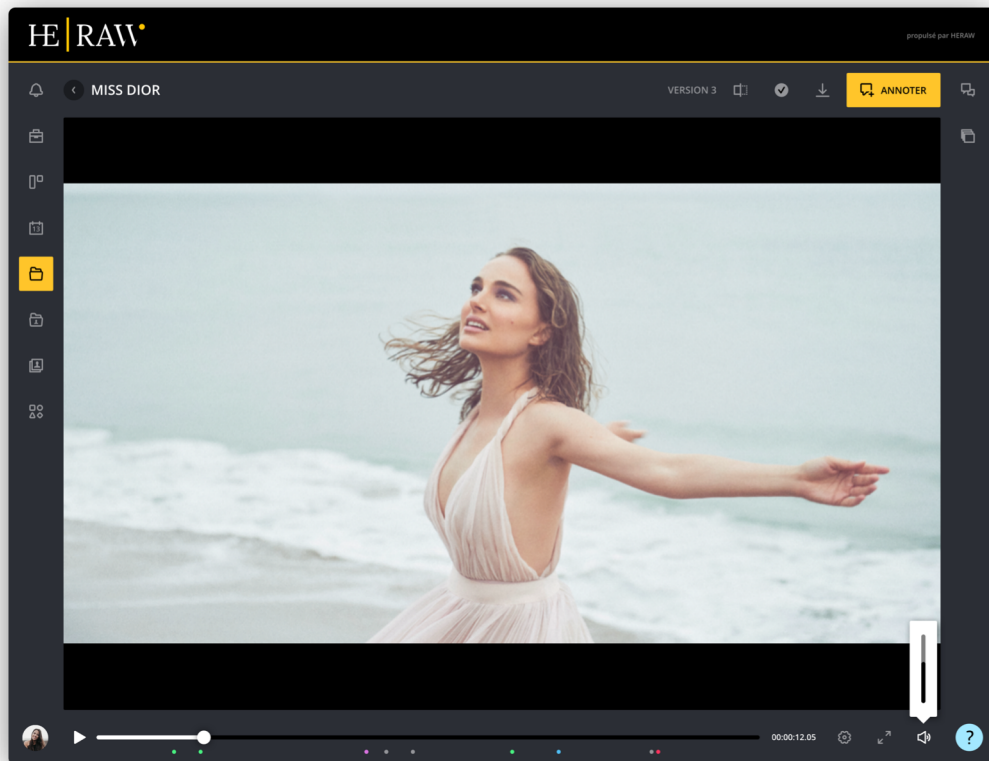

COMPATIBILITÉ MULTIPLE

ANNOTATION PRÉCISE

EXPORTATION

VUE TIMELINE

OUTIL DE COMPARAISON

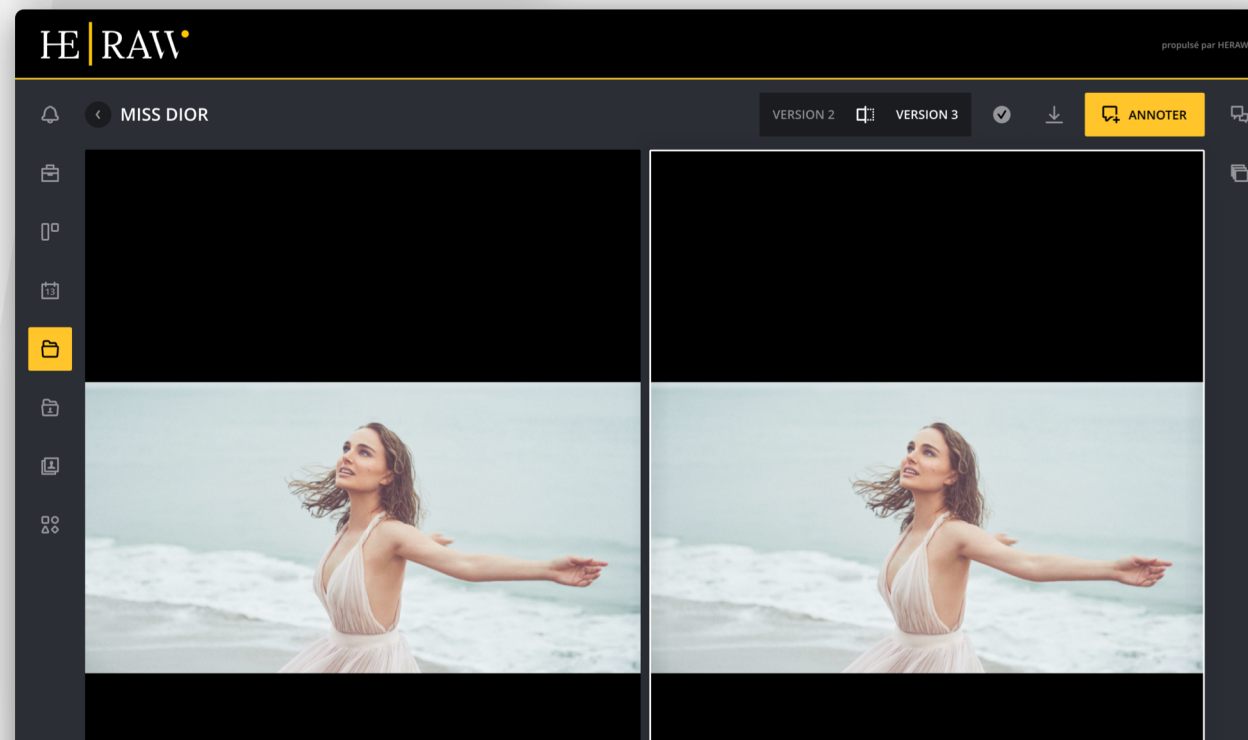
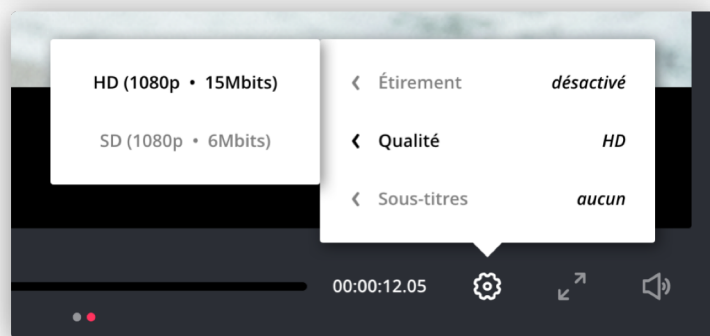

02 BIBLIOTHÈQUE MÉDIA INTERFACE CLIENT

Amundi
ASSET MANAGEMENT

propulsé par HERAW

Faits marquants 2017

Event.mp4

Keynote.pdf

Logo.png

Interview.mxf

INTERFACE PERSONNALISABLE

LIEN PUBLIC OU PRIVÉ

SIMPLE & INTUITIF

ACCÈS RAPIDE AUX CONTENUS

TÉLÉCHARGEMENT POSSIBLE

TOUT TYPE DE CONTENU

MOT DE PASSE REQUIS

MOT DE PASSE

VALIDER

03 GESTION DE PROJETS GESTION DE TÂCHES

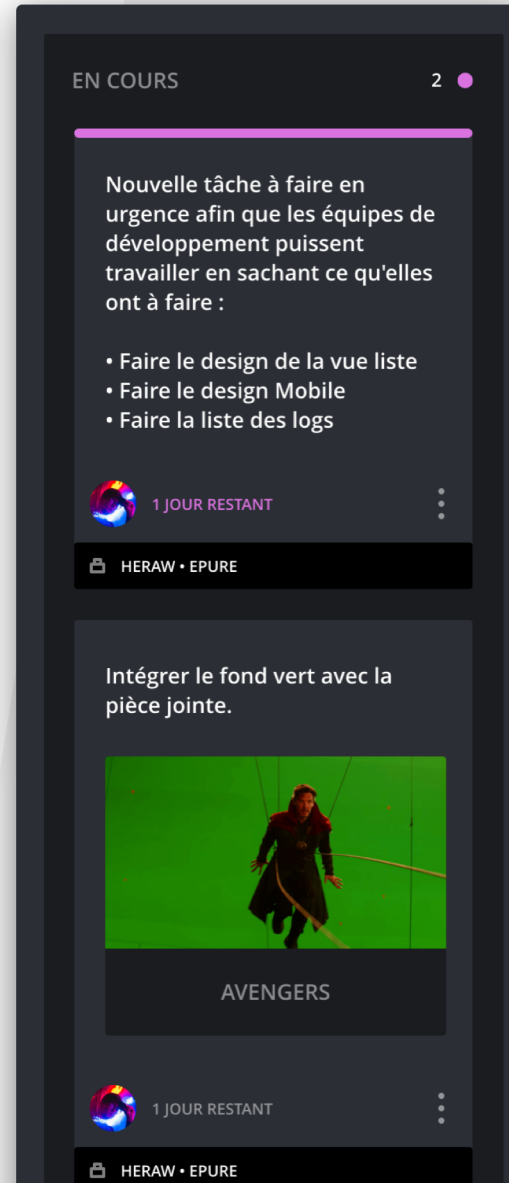
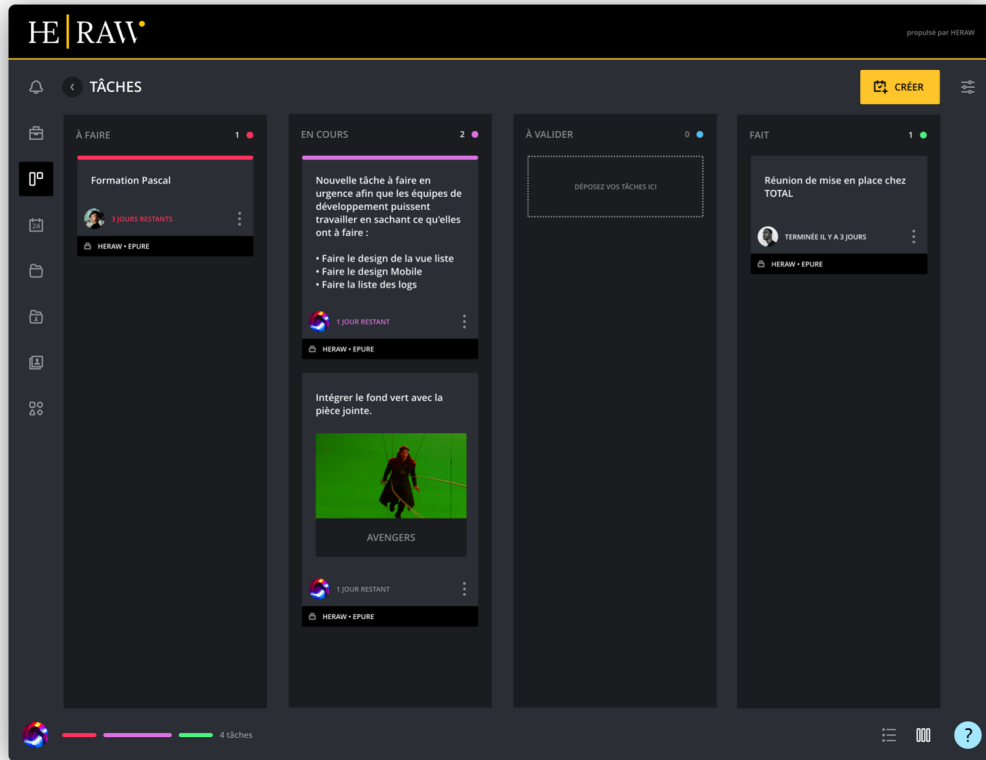

GESTIONNAIRE DE TÂCHES

LIEN AVEC LES MEDIAS

SUIVI EN TEMPS RÉELS

NOTIFICATION UTILISATEUR

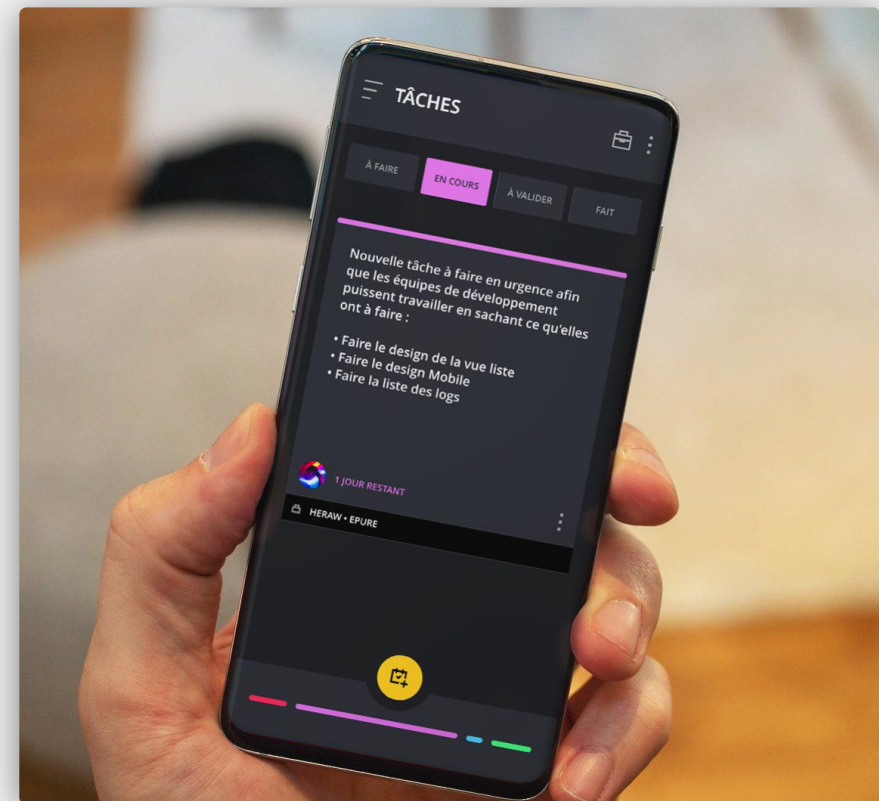

À FAIRE



EN COURS



À VALIDER



FAIT

03 GESTION DE PROJETS PLANNING

JANVIER 2020

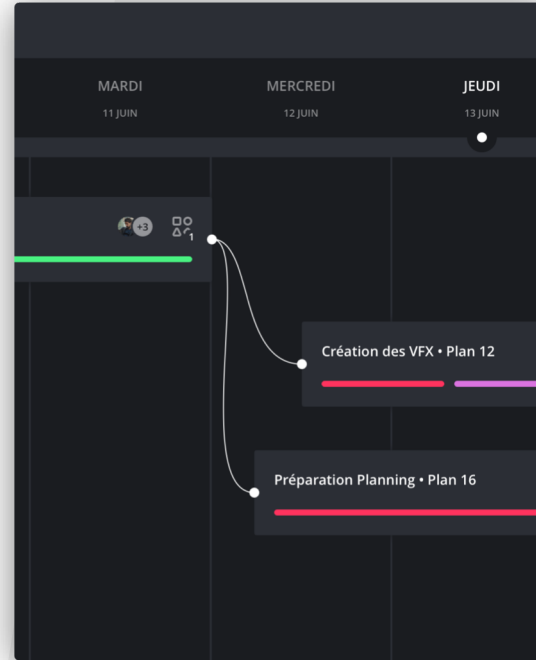
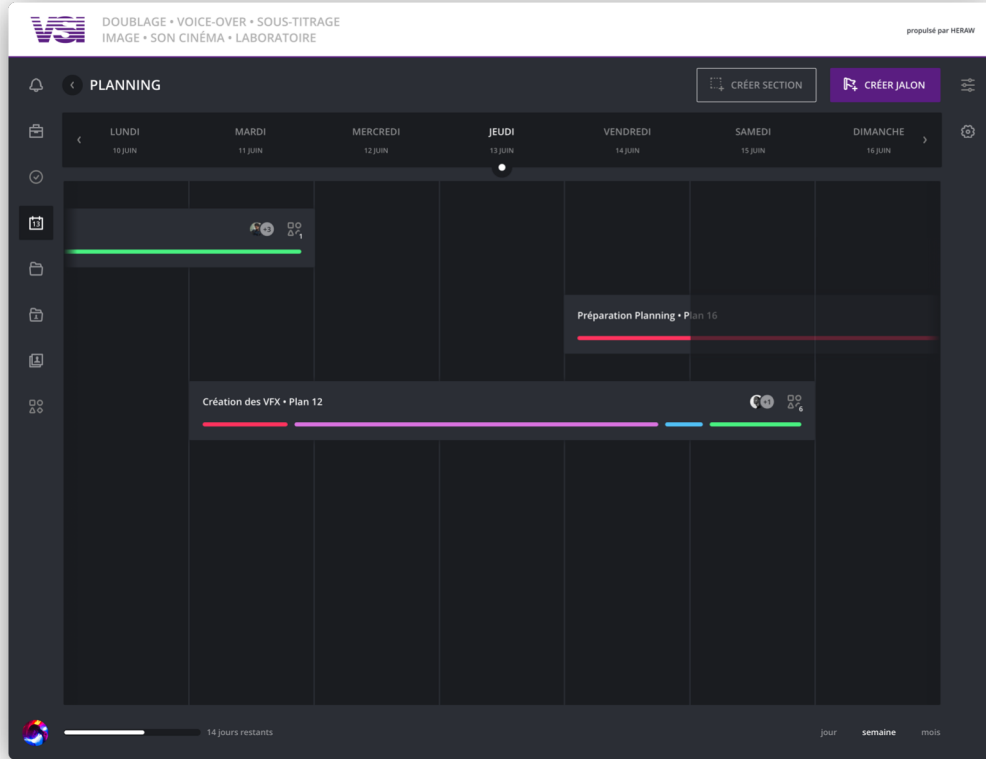

PLANNING PARTAGÉ

RELATION ENTRE LES JALONS

MODE DYNAMIQUE

GESTION DES DROITS

AFFICHAGE DÉTAILLÉ

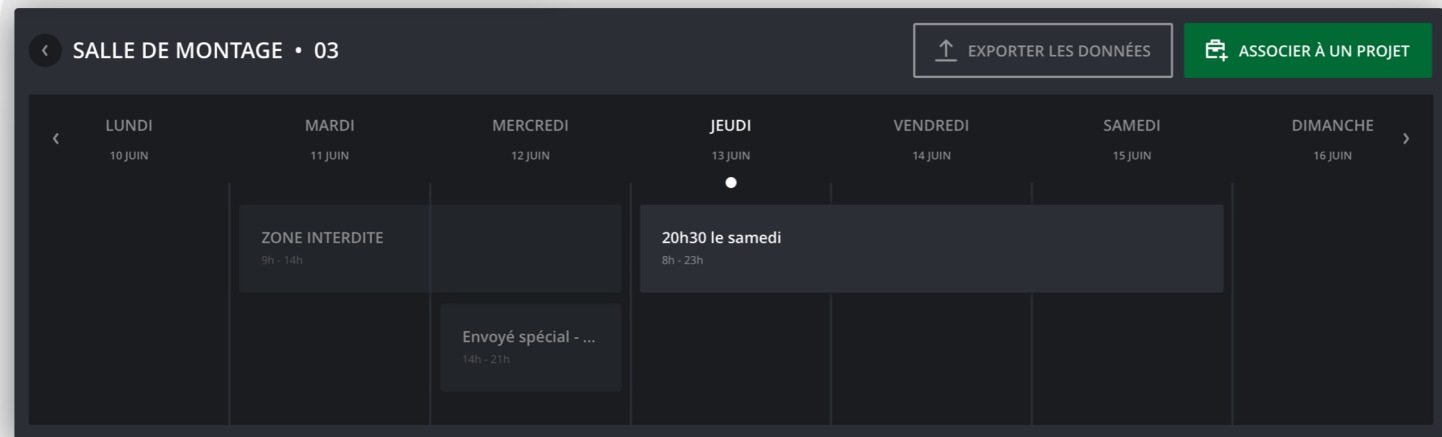
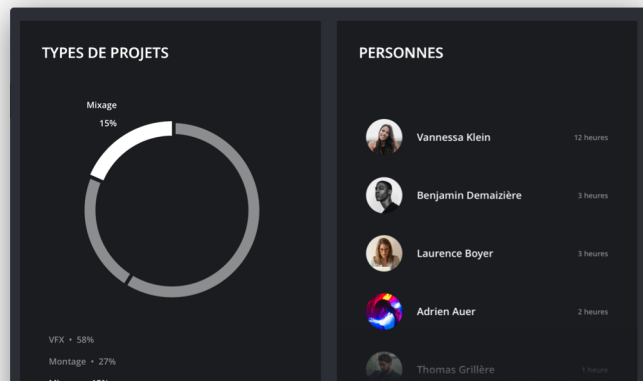

03 GESTION DE PROJETS SUIVI DE BUDGET

JUIN 2020

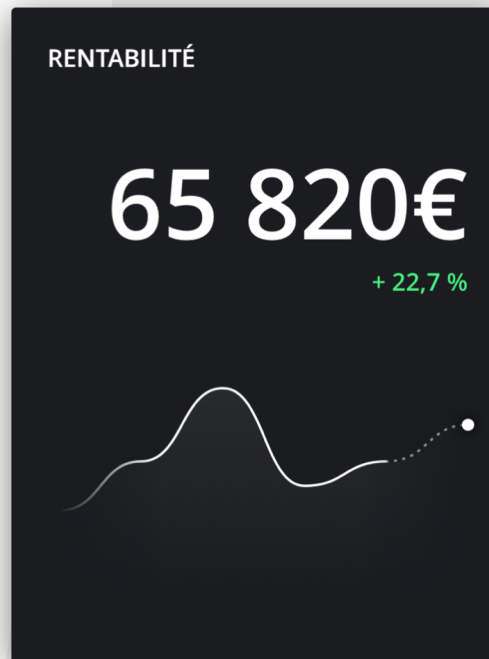
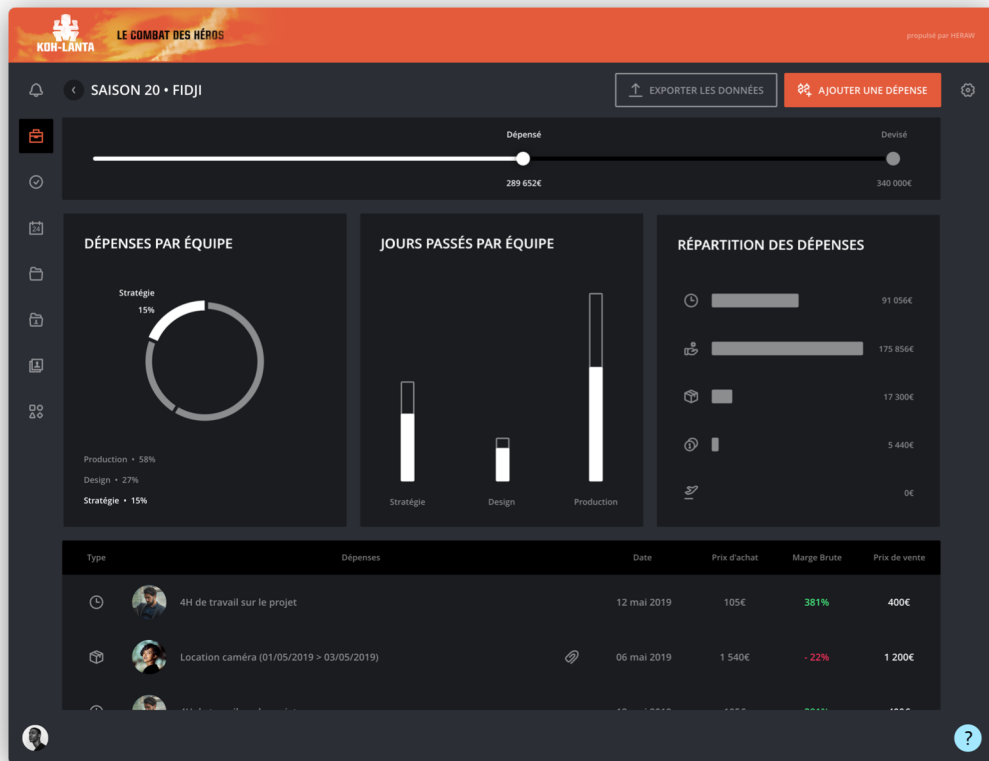

- ÉTAT DES RESSOURCES
- SUIVI DES DÉPENSES
- MARGE GÉNÉRÉE
- STATISTIQUES PRÉCISES

Prix d'achat	Marge Brute	Prix de vente
105€	381%	400€
1 540€	-22%	1 200€

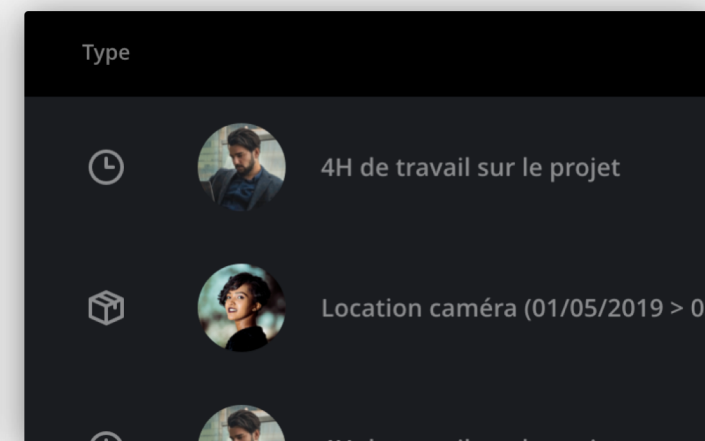

04 CHAÎNE DE DIFFUSION TYPE : WEB TV

AVRIL 2020

videlio
CAP' CINÉ

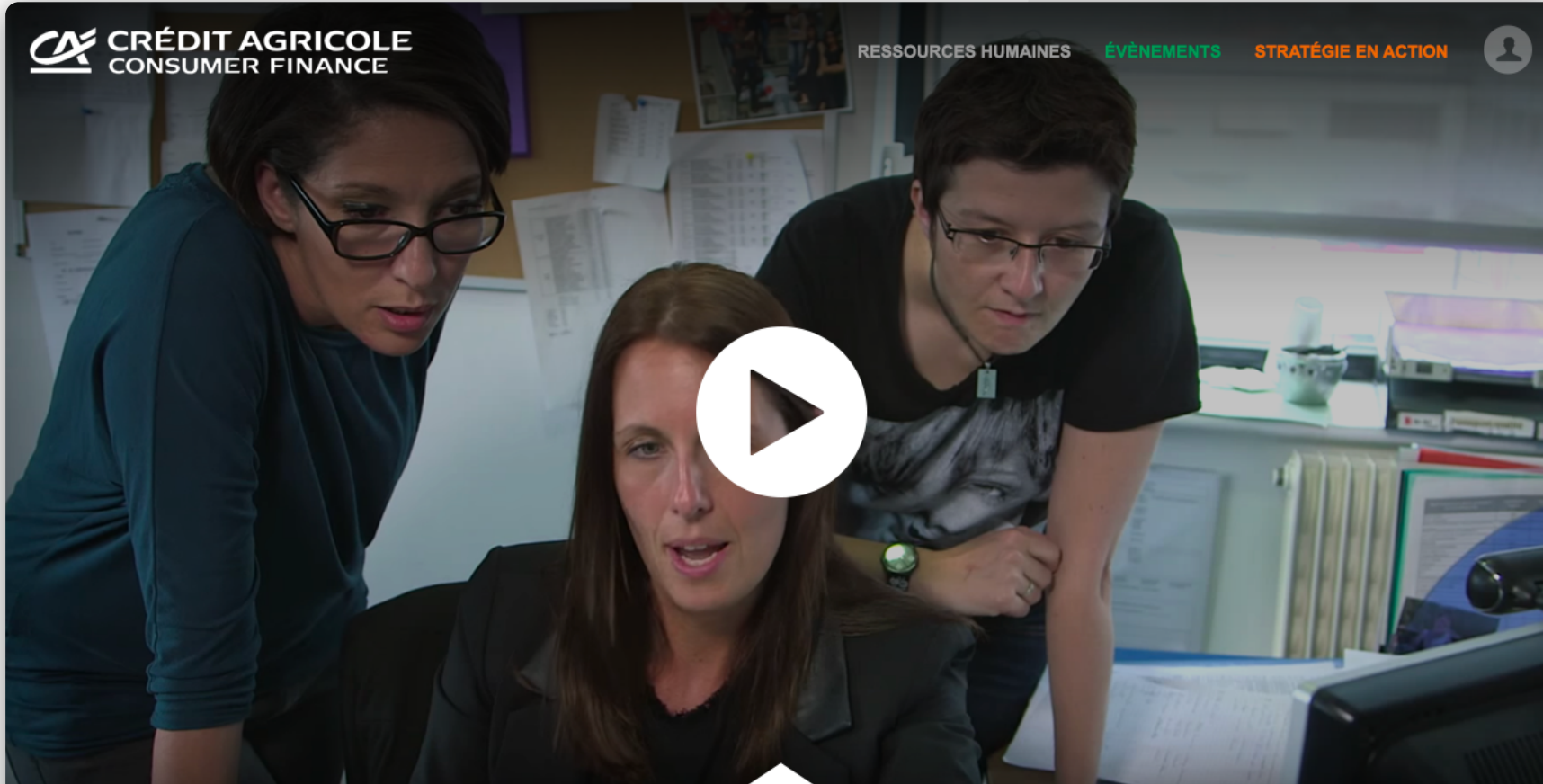

- PARTAGE DE CONTENUS SUR LES RÉSEAUX SOCIAUX
- COMMENTAIRE & LIKES INTÉGRÉS
- DÉCLINAISON SUR SMARTPHONES



● Sofinco 3.0 : PBG lance le parcours crédit conso multicanal

Délivrer aux clients des caisses régionales et de LCL un parcours crédit conso multicanal, interruptible et interopérable était un engagement pris par PBG dans le cadre de Sofinco 3.0. Le projet vient d'être lancé pour une durée de deux ans, avec, à la clé, la promesse d'un parcours client réalisable en 15 minutes. Découvrez l'animation qui illustre cette promesse à travers le parcours de la famille Touraine.

Sofinco 3.0 PBG Crédit conso multicanal

04/04/16 à 12h56 12 1209 546

● L'alternance au sein du groupe Crédit Agricole : Valentin, alternant chez CA Consumer Finance

● Richard Pool-Jones VS Frédéric Michalak : Sofinco & Dream Team Rugby RMC

04 CHAÎNE DE DIFFUSION TYPE : INTRANET

AVRIL 2020

videlio
CAP' CINÉ

CRÉDIT AGRICOLE
CONSUMER FINANCE

Thomas Grillère
Déconnexion

RESSOURCES HUMAINES ÉVÉNEMENTS STRATÉGIE EN ACTION

ENVOYER UNE VIDÉO



Sofinco 3.0 : PBG lance le parcours crédit conso multicanal

Délivrer aux clients des caisses régionales et de LCL un parcours crédit conso multicanal, interrompible et interopérable était un engagement pris par PBG dans le cadre de Sofinco 3.0. Le projet vient d'être lancé Pour une durée de deux ans, avec, à la clé, la promesse d'un parcours client réalisable en 15 minutes.

Découvrez l'animation qui illustre cette promesse à travers le parcours de la famille Touraine.

Sofinco 3.0 PBG Crédit conso multicanal

04/04/16 à 12h56 12 1209 546

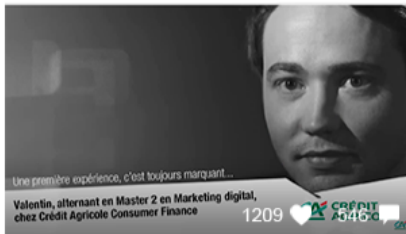

Collaborateurs+ vu par un Ambassadeur

12/05/16

Lorem ipsum dolor sit amet, consectetur adipiscing elit. Cras laoreet quis dolor eu tempus. Fusce at mi at



Rencontre avec Nicolas, chargé de clientèle

12/05/16

Lorem ipsum dolor sit amet, consectetur adipiscing elit. Cras laoreet quis dolor eu tempus. Fusce at mi at



Richard Pool-Jones VS Frédéric Michalak

12/05/16

Lorem ipsum dolor sit amet, consectetur adipiscing elit. Cras laoreet quis dolor eu tempus. Fusce at mi at

- CRÉATION D'UNE NAVIGATION DANS LE SITE AUTOMATIQUE
- OUVERTURE DES DROITS D'AJOUT PAR LA COMMUNAUTÉ
- DÉCLINAISON SUR SMARTPHONES

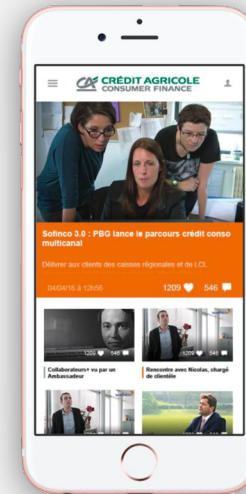

05 HERAW & TELESTREAM VANTAGE

La connectivité étroite avec le Workflow Manager Telestream Vantage permet à la fois de fluidifier le travail collaboratif et de s'intégrer parfaitement au sein des structures les plus exigeantes.

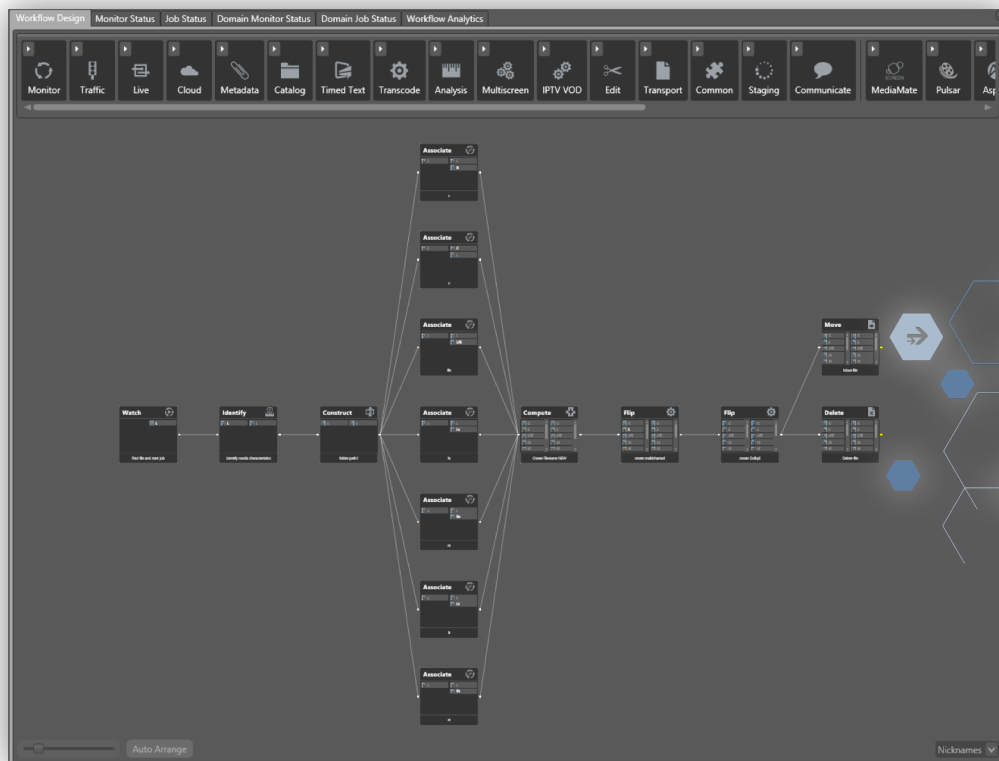

The screenshot shows the Amundi Asset Management interface. At the top, there is a search bar and buttons for 'AJOUTER' and 'PARTAGER'. Below this is a list of files under the heading 'Communication interne'. The files are:

File Name	Date	Size	Version	Status
Event.mp4	12/05/19	147 Mo		✓ 12
Keynote.pdf	07/04/19	1,3 Mo	V 3	✓ 2
Logo.png	07/04/12	129 Ko	V 5	✓ 0
Interview.mxf	25/03/19	4,8 Go		✓ 6
Planning 2019 - 2020	28/03/19			

At the bottom, there is a summary: '2 fichiers validés • 4 fichiers • 1 dossier'. The interface is dark-themed with white text and icons.

05 HERAW & TELESTREAM VANTAGE EXEMPLE

WATCH

Permet de scruter à la recherche de nouveaux médias.
Les éléments déposés sur les serveurs de stockages seront automatiquement transférés sur la plateforme HERAW, avec l'ensemble des métadonnées nécessaires : arborescence, projet, etc.

NOTIFY

Notification des changements apportés sur la plateforme HERAW avec intégration des médias et métadonnées associées.

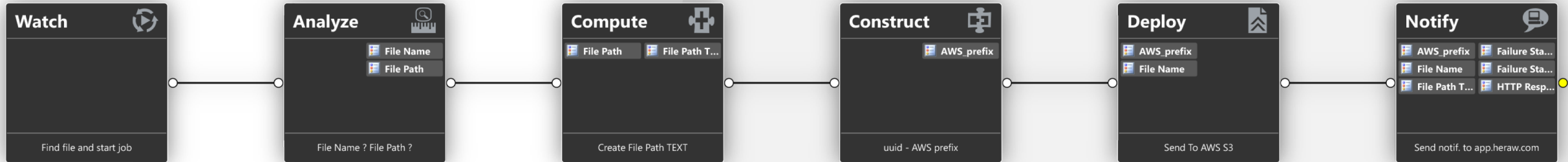

ANALYSE / COMPUTE / CONSTRUCT

Ces actions récupèrent l'ensemble des métadonnées souhaitées.
Elles seront ainsi transférées sur la plateforme automatiquement.

DEPLOY

Envoi des médias vers AWS S3.

06 SERVICES & FORMATIONS

Organisme de **formation agréé**.



Datadock



Du cursus initial jusqu'au plus haut niveau de perfectionnement !

Des formations sur-mesure pour s'adapter à l'évolution de votre environnement.

Espace de formation dédié dans PARIS, équipées des matériels pour reproduire tous les workflows audiovisuels.



Timecode Services est un organisme de formation et référençable Datadock depuis Novembre 2017.

3, rue Villaret de Joyeuse, 75017 Paris / Tél. : 01.40.555.999
contact@videlio-capcine.com





01.40.555.999

contact@videlio-capcine.com

3 rue Villaret de Joyeuse
75017 Paris • France